

JASPER

1797

EDITION ERFURT 2026/27

JASPER

1797

Juwelier Jasper ist ein Familienunternehmen,
das sich mit den Werten
der traditionsreichen Thüringer Handwerkskunst
und den Menschen von heute in Erfurt identifiziert.
Darum freuen wir uns sehr,
dass dieser Katalog in Zusammenarbeit
mit dem Erfurter Angermuseum entstanden ist.

Juwelier Jasper, ein Haus nur für Sie!



Titel: Farbiges Holzrelief der alten Orgel aus der Barfüßerkirche in Erfurt.
Archiv Angermuseum Erfurt



REACH FOR THE CROWN

DIE DAY-DATE

ROLEX



Farbiges Holzstück der alten Orgel aus der Barfüßerkirche in Erfurt.
Archiv Angermuseum Erfurt

JASPER
1797

Liebe Kunden und liebe Freunde unseres Hauses,

manche Gegenstände erzählen ihre Geschichte, ohne ein einziges Wort zu sagen: ein geschnitzter Engelsflügel aus dem 16. Jahrhundert, das Bruchstück eines alten Waldglases, ein gotischer Kasten mit vergoldetem Leder. Für unsere diesjährige Edition Erfurt durften wir solche Schätze aus dem Archiv des Angermuseums an die Seite unserer neuesten Schmuckstücke stellen. So entsteht ein Dialog zwischen Jahrhunderten Erfurter Handwerkskunst und dem, was heute in unserem Atelier entsteht.





Mit der siebten Generation der Familie Jasper ist es uns ein Anliegen, Bewährtes zu bewahren und neuen Ideen eine Zukunft zu geben – so, wie es unsere Familie seit 1797 tut. Auf den folgenden Seiten finden Sie Unikate aus unserem Atelier, ebenso Uhren und Schmuckkreationen der Manufakturen, denen wir seit vielen Jahren verbunden sind.
Wir danken Ihnen für Ihr Vertrauen und Ihre Treue und freuen uns darauf, Sie am Anger persönlich zu begrüßen.

Ihr

Ihre Elke Wolf und Carl Johannes Jasper



Fragment eines Engelsflügels,
Thüringer Holzschnitzkunst
Anfang 16. Jahrhundert.
Ebenso kunstvoll gearbeitet,
Collier mit Gemme.
Flügel: Sammlung Bruchstücke,
Angermuseum Erfurt.



JASPER
1797



WAHRE WERTE

Wellendorff







WAHRE WERTE

Wellendorff



JASPER

1797



Steinzeug.
Vase mit lebhafter dunkelbrauner Glasur.
Henry van de Velde. Vermutlich 1914
in der Großherzoglich-Sächsischen Kunst-
gewerbeschule zu Weimar entstanden. In
Harmonie mit seltenen Holzopalen aus
dem Atelier Jasper.

Glashütte
ORIGINAL



HANDWERKS KUNST IN ZEIT GEFASST





MEISTER HAFTE TRADITION IN IHRER SCHÖNSTEN FORM





JASPER

1797

Archaisches Sandstein-Bruchstück eines alten Wandreliefs oder Gedenkstein einer Erfurter Kirche. In wundervoller Harmonie mit dem massiven Gold-Collier aus dem Atelier von Juwelier Jasper. Sammlung Bruchstücke, Angermuseum Erfurt.





MOVE





MESSIKA
PARIS



BREITLING
1884



STIL

UND KOMPROMISS-LOSE FUNKTION

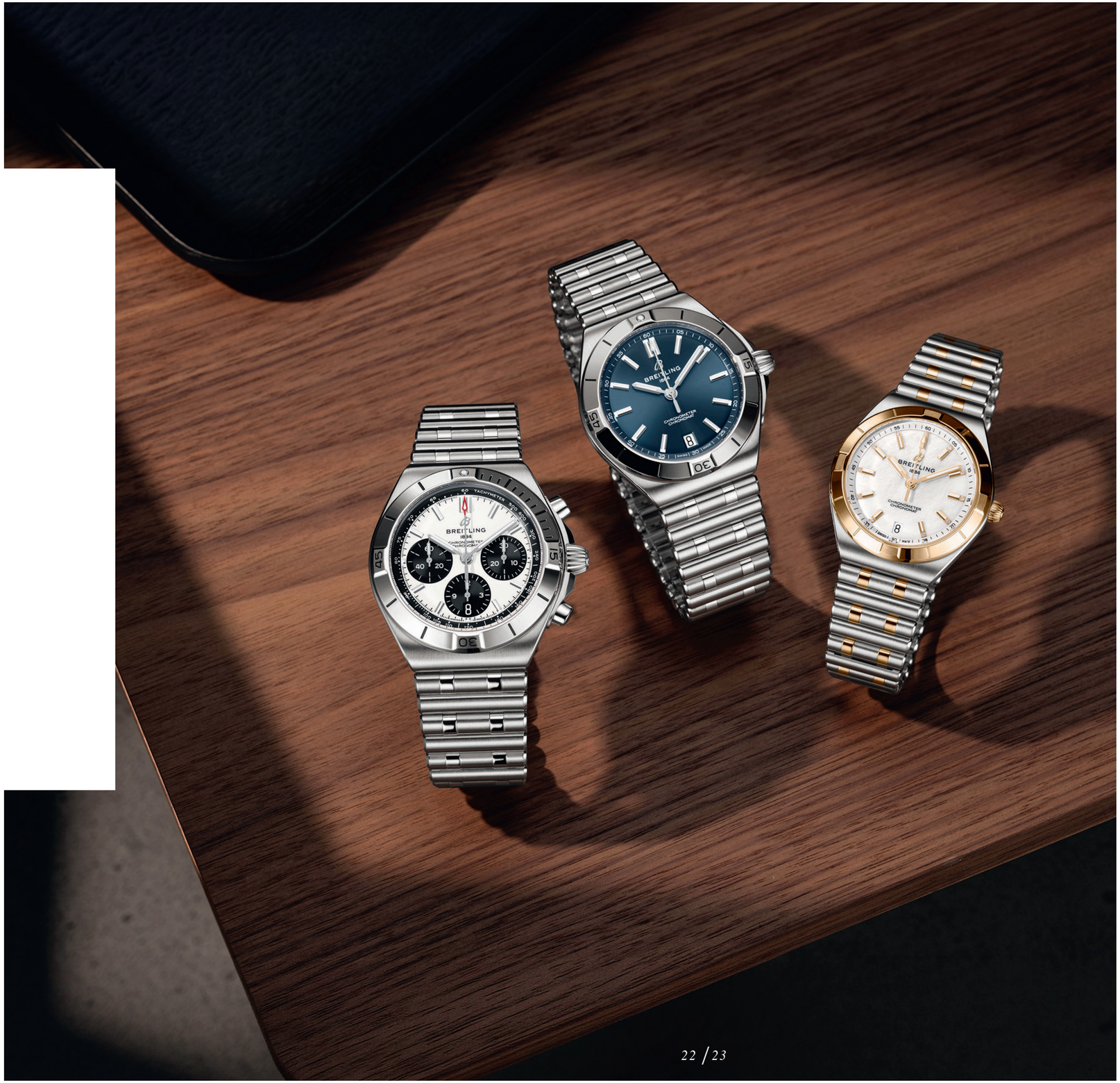



JASPER
1797



STRAHL
KRAFT

weit über Erfurt hinaus hat dieser
wunderschöne Holzkopf mit Kruseler,
datiert um 1365, Fundstück aus der Andreaskirche
zu Erfurt. Entstanden in der berühmten Erfurter
Werkstatt des Meisters des Severi-Sarkophages.
Sammlung Bruchstücke, Angermuseum Erfurt.

TUDOR









BLACK BAY CHRONO

Was treibt einen Menschen dazu an, Großartiges zu leisten? Es mit dem Unbekannten aufzunehmen, etwas Neues zu wagen und vor nichts zurückzuschrecken? Es ist die Willenskraft, die auch TUDOR hervorbrachte. Es ist die Energie, für die jede Armbanduhr von TUDOR steht. Darunter die TUDOR Black Bay Chrono, ein Chronograph in Edelstahl mit einem Gehäuse von 41 mm, der das Erbe von TUDOR im Wasser- und Motorsport kühn miteinander verbindet. Das Leben mancher Menschen wird von Kompromissen bestimmt. Andere sind bereit, ein Leben lang etwas zu wagen.

BORN TO DARE

WILLENS
KRAFT









FOPE



JASPER

1797



Einzigartiges sakrales Handfragment unbekannter Herkunft. Seine schöne Patina und seine geheimnisvolle Geschichte machen es zum wundervollen Begleiter für die braunen Diamanten aus dem Atelier Jasper.

Handfragment: Sammlung Bruchstücke, Angermuseum Erfurt.

RADO
SWITZERLAND





KUNSTVOLL





SERAFINO CONSOLI

JEWELRY CREATORS







JASPER
1797

Rubine, meisterlich geschliffen und
kunstvoll mit Diamanten gefasst,
im Dialog mit einer reich verzierten
Ledermappe aus dem 19. Jahrhundert.
Ledermappe: Leihgabe aus Privatbesitz,
Angermuseum Erfurt.

BRON

FINE DUTCH JEWELRY







TAG Heuer
SWISS AVANT-GARDE SINCE 1860



MEISTER DES CHRONO-GRAPHEN. SEIT MEHR ALS 160 JAHREN

JASPER

1797

Bruchstück eines Holzrahmens um 1600 mit floraler Ornamentik als Gegenpol zum Feuer und Glanz der verspielten Brillantohrhänger und des Colliers aus dem Atelier Jasper.

Rahmenfragment: Sammlung Bruchstücke, Angermuseum Erfurt.

SHAMBALLA JEWELS







NOMOS
GLASHÜTTE



Tangente Gold neomatik 38 Update. Die NOMOS-Ikone in 18 Karat – eine moderne Golduhr aus Glashütte. Das innovative Ringdatum ist harmonisch in das klar gestaltete, weiß versilberte Zifferblatt mit temperaturgebläuten Zeigern integriert und hält den gesamten Monat im Blick. In dem 38,5-Millimeter-Gehäuse mit Saphirglasboden arbeitet das patentierte Manufakturkaliber DUW 6001 mit Datumsschnellverstellung in beide Richtungen. Luxus und Leistung aus unabhängiger Manufaktur. Die Uhr ist, auch mit goldenen Zeigern, im besten Fachhandel erhältlich, etwa bei Juwelier Jasper in Erfurt.

FARB
SPIELE

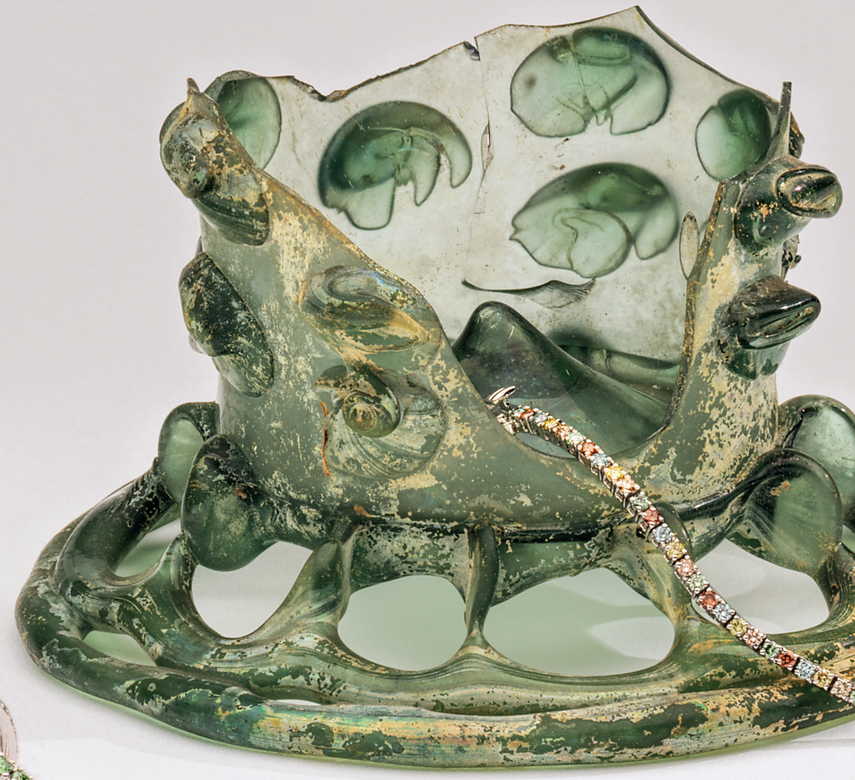







JASPER
1797

Glaskunst mit außergewöhnlicher Strahlkraft
und Ästhetik.
Fragment eines Waldglases mit Nuppen.
Zeitzeuge heimischer Glasverarbeitung
aus dem 15. Jahrhundert.
Sammlung Bruchstücke, Angermuseum Erfurt.

CAMMILLI

FIRENZE





NAUTISCHE INSTRUMENTE
MÜHLE
GLASHÜTTE/SA.





KLAR
& FOKUSSIERT

JASPER
1797

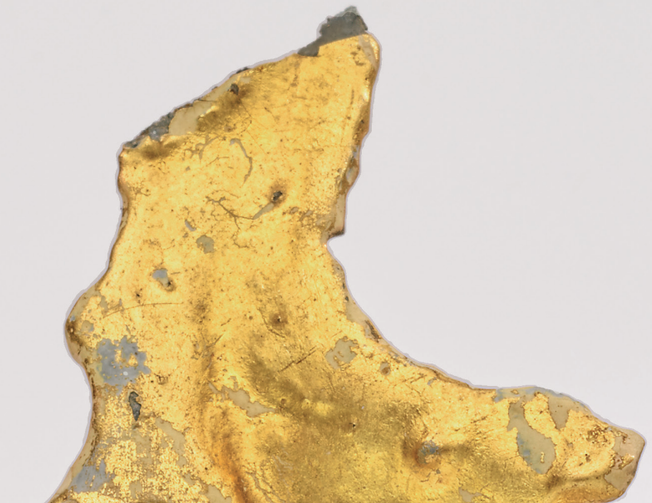





BRUCH
STÜCKE

erzählen von einer vergangenen Zeit.
Sie sind Zeitzeugen meisterhafter
Handwerker und Baumeister einer Stadt,
wie hier das zauberhafte kleine Reliefstück
von der Fassade des Angermuseums in Erfurt.



CHIMENTO







SCHWAB
CARBON

JASPER
1797

Wahre Schätze:
Gotisches Kästchen aus Holz mit Lederbezug, kunstvoll geprägt und vergoldet.

Sammlung Angermuseum Erfurt.



ERWIN SATTLER
MÜNCHEN







IMPRESSUM

verschiedene

Aus gestalterischen Gründen sind ~~einige~~ Produkte in diesem Katalog vergrößert abgebildet.

Die in diesem Katalog gezeigten Perlen und einige Schmuckstücke sind Unikate. Sollten diese vergriffen sein, sind wir bemüht, neue Schmuckstücke für Sie anzufertigen oder kurzfristig zu beschaffen.

Drucklegung am 10. Oktober 2026.
Für Druckfehler und Irrtümer übernehmen wir keine Haftung.

Wir danken allen Beteiligten, die zum Gelingen dieses Kataloges beigetragen haben.

Ganz besonderer Dank gilt den Kuratoren des Angermuseums in Erfurt für das Zurverfügungstellen der wundervollen, Geschichten erzählenden Bruch- und Fundstücke, die im Archiv des Museums schlummerten.
Das waren spannende und für Erfurt authentische Bruch-und Fundstücke, die die neuesten Kreationen aus unserem Atelier in einen zeitgeschichtlichen und handwerklichen Kontext setzten!

Schmuck-Fotos: Günther Brinkmann, Geldern,
sowie weitere Produktfotos unserer Markenhersteller.
Fotos Portrait: Christopher Schmid, Erfurt
Konzept und Gestaltung: Semper Graphik-Design, Lippstadt.
Druck: Druckzentrum LUC, Greven.

Erfurt im November 2026

JASPER
1797

Juwelier Jasper Erfurt GmbH & Co. KG
Anger 28 · 99084 Erfurt
Telefon 0361-3025560 · www.jasper-juweliere.de

JASPER
1797
Anger 28 · 99084 Erfurt
www.jasper-juweliere.de

